

Paro Registrado.

Mayo 2021

FICHA TERRITORIAL: Comarca Bajo Cinca / Baix Cinca

Unidad: nº personas

Fuente: Instituto Aragonés de Empleo

Por grupo de edad y sexo

	Total	Hombres	Mujeres
16-19	39	22	17
20-24	96	49	47
25-29	84	36	48
30-34	102	42	60
35-39	84	30	54
40-44	94	37	57
45-49	99	43	56
50-54	87	41	46
55-59	119	45	74
60-64	98	38	60
Total	902	383	519

Por sector de actividad económica y sexo

CNAE-2009	Total	Hombres	Mujeres
Agricultura, ganadería y pesca	250	151	99
Industria y energía	98	58	40
Construcción	37	34	3
Servicios	481	134	347
Sin empleo anterior	36	6	30
Total	902	383	519

Por sección de actividad económica y sexo

CNAE-2009	Total	Hombres	Mujeres
Agricultura, ganadería, silvicultura y pesca	250	151	99
Industria manufacturera	95	55	40
Suministro de agua, actividades de saneamiento, gestión de residuos y descontaminación	3	3	0
Construcción	37	34	3
Comercio al por mayor y al por menor; reparación de vehículos de motor y motocicletas	164	34	130
Transporte y almacenamiento	24	15	9
Hostelería	63	11	52
Información y comunicaciones	7	5	2
Actividades financieras y de seguros	2	1	1
Actividades inmobiliarias	1	1	0
Actividades profesionales, científicas y técnicas	21	8	13
Actividades administrativas y servicios auxiliares	109	34	75
Administración Pública y defensa; Seguridad Social obligatoria	28	18	10
Educación	9	2	7
Actividades sanitarias y de servicios sociales	24	1	23
Actividades artísticas, recreativas y de entretenimiento	9	0	9
Otros servicios	14	4	10
Actividades de los hogares como empleadores de personal doméstico; actividades de los hogares como productores de bienes y servicios para uso propio	6	0	6
Sin clasificar	36	6	30
Total	902	383	519

La actividad económica indica aquélla en la que el parado realizó su último trabajo, según la Clasificación Nacional de Actividades Económicas de 2009 (CNAE-2009)

Paro Registrado.

Mayo 2021

FICHA TERRITORIAL: **Comarca Bajo Cinca / Baix Cinca**

Unidad: nº personas

Fuente: Instituto Aragonés de Empleo

Por nivel de formación y sexo

		Total	Hombres	Mujeres
Educación primaria	Educación Primaria o inferior	448	198	250
		448	198	250
Primera etapa de educación secundaria	Primera etapa de educación secundaria	266	124	142
		266	124	142
Segunda etapa de educación secundaria	Bachillerato	58	18	40
	Enseñanza media de formación profesional	68	25	43
		126	43	83
Enseñanza superior	Enseñanza superior de formación profesional	32	11	21
	Enseñanza superior universitaria	30	7	23
		62	18	44
Total		902	383	519

NOTA: La tabla de nivel de formación se basa en la Clasificación Nacional de Educación 2000 (INE). Se ha seleccionado el nivel educativo más alto adquirido por el demandante parado.

Por tipo de prestación y sexo

	Total	Hombres	Mujeres
Sin prestación	606	273	333
Prestación contributiva	142	64	78
Cualquier subsidio (No RAI) y PRODI (*)	141	43	98
Renta activa de inserción (RAI)	13	3	10
Total	902	383	519

(*) PRODI= Programa temporal de protección por desempleo e inserción, RAI = Renta activa de inserción.

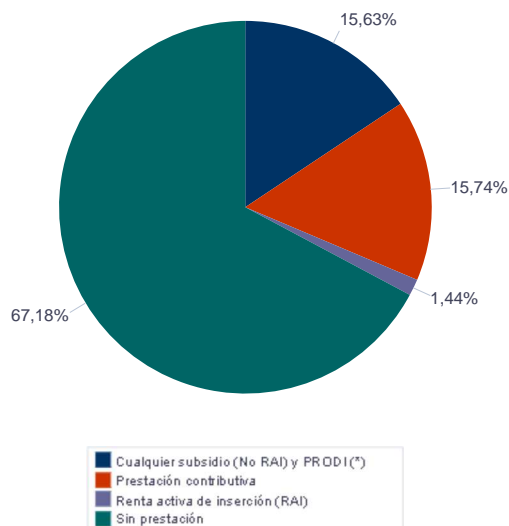

Paro Registrado.

Mayo 2021

FICHA TERRITORIAL: Comarca Bajo Cinca / Baix Cinca

Unidad: nº personas

Fuente: Instituto Aragonés de Empleo

Por tiempo en situación laboral como desempleado y sexo

		Total	Hombres	Mujeres
Corta Duración	Hasta 3 meses	185	106	79
	De 3 a 6 meses	123	58	65
	De 6 a 12 meses	274	127	147
		582	291	291
Larga Duración	De 1 a 2 años	183	50	133
	De 2 a 3 años	51	15	36
	Más de 3 años	86	27	59
		320	92	228
Total		902	383	519

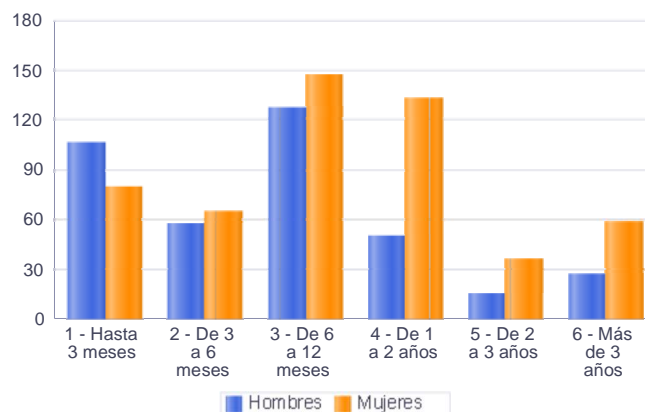

Parados de larga duración* por grupo de edad y sexo

	Total	Hombres	Mujeres
16-19	4	0	4
20-24	16	4	12
25-29	18	7	11
30-34	23	4	19
35-39	21	5	16
40-44	30	10	20
45-49	39	11	28
50-54	29	8	21
55-59	65	18	47
60-64	75	25	50
Total	320	92	228

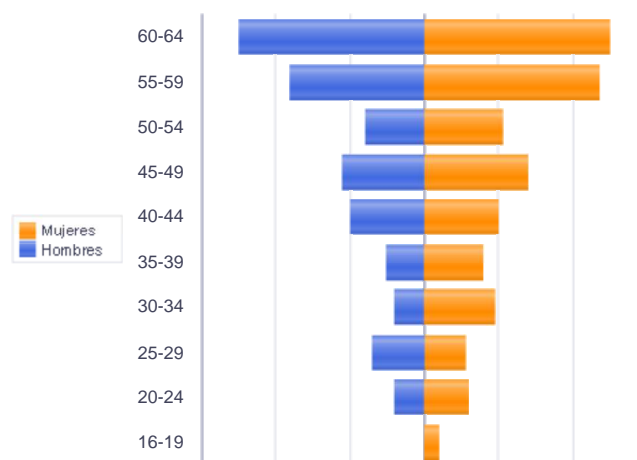

Piramide por valores Absolutos

* Más de 12 meses como desempleado

Paro Registrado.

Mayo 2021

FICHA TERRITORIAL: Comarca Bajo Cinca / Baix Cinca

Unidad: nº personas

Fuente: Instituto Aragonés de Empleo

Por sector de actividad económica, nacionalidad y sexo

	Españoles			Extranjeros comunitarios (UE-28)			Extranjeros no comunitarios		
	Total	Hombres	Mujeres	Total	Hombres	Mujeres	Total	Hombres	Mujeres
Agricultura, ganadería y pesca	74	50	24	119	61	58	57	40	17
Construcción	29	26	3	6	6	0	2	2	0
Industria y energía	74	44	30	20	12	8	4	2	2
Servicios	340	96	244	92	27	65	49	11	38
Sin empleo anterior	16	1	15	8	3	5	12	2	10
Total	533	217	316	245	109	136	124	57	67

Ranking de ocupaciones más solicitadas por los demandantes parados, por sexo

Cod. Ocupación	Ocupación	Total	Hombres	Mujeres
97001104	Peones de la industria manufacturera, en general	330	176	154
95111016	Peones agrícolas, en general	281	181	100
97001010	Embaladores-empaquetadores-etiquetadores, a mano	248	23	225
92101050	Personal de limpieza o limpiadores en general	209	20	189
52201079	Dependientes de comercio, en general	176	11	165
98111024	Mozos de carga y descarga, almacén y/o mercado de abastos	125	121	4
51201049	Camareros, en general	91	37	54
43091029	Empleados administrativos, en general	89	12	77
96021013	Peones de la construcción de edificios	72	72	0
98201011	Reponedores de hipermercado	62	27	35
55001018	Cajeros de comercio	61	4	57
83331015	Conductores-operadores de carretillas elevadoras, en general	57	56	1
84121035	Conductores de furgonetas, hasta 3,5 t.	52	50	2
96011029	Peones de obras públicas, en general	45	42	3
93101024	Pinches de cocina	43	5	38
58331022	Conserjes, en general	37	17	20
95201021	Peones ganaderos, en general	35	31	4
57101013	Asistentes domiciliarios	34	1	33
95121019	Peones de horticultura, jardinería	30	21	9
97001056	Peones de la industria de la alimentación, bebidas y tabaco	30	15	15

NOTA: Cada demandante puede solicitar hasta 6 ocupaciones.